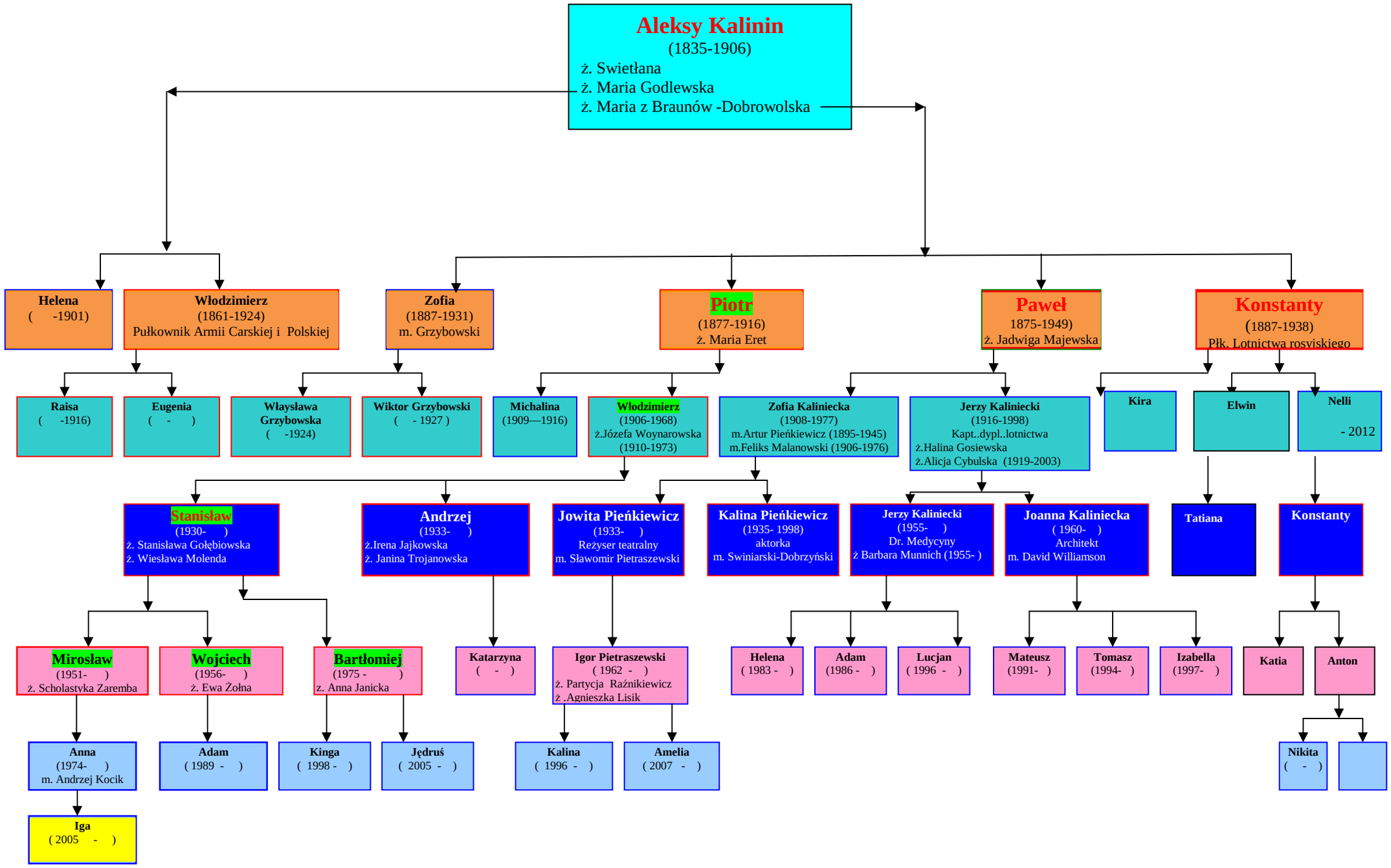
Aleksy Kalinin
(1835-1906)
ż. Swietłana
ż. Maria Godlewska
ż. Maria z Braunów -Dobrowolska
Helena
( -1901)
Włodzimierz
(1861-1924)
Pułkownik Armii Carskiej i Polskiej
Zofia
(1887-1931)
m. Grzybowski
Piotr
(1877-1916)
ż. Maria Eret
Paweł
1875-1949)
ż. Jadwiga Majewska
Konstanty
(1887-1938)
Płk. Lotnictwa rosyjskiego
Raisa
( -1916)
Eugenia
( - )
Właysława Grzybowska
( -1924)
Wiktor Grzybowski
( - 1927 )
Michalina
(1909—1916)
Włodzimierz
(1906-1968)
ż.Józefa Woynarowska
(1910-1973)
Zofia Kaliniecka
(1908-1977)
m.Artur Pieńkiewicz (1895-1945)
m.Feliks Malanowski (1906-1976)
Jerzy Kaliniecki
(1916-1998)
Kapt..dypl..lotnictwa
ż.Halina Gosiewska
ż.Alicja Cybulska (1919-2003)
Kira
Elwin
Nelli
- 2012
Stanisław
(1930- )
ż. Stanisława Gołębiowska
ż. Wiesława Molenda
Andrzej
(1933- )
ż.Irena Jajkowska
ż. Janina Trojanowska
Jowita Pieńkiewicz
(1933- )
Reżyser teatralny
m. Sławomir Pietraszewski
Kalina Pieńkiewicz
(1935- 1998)
aktorka
m. Swiniarski-Dobrzyński
Jerzy Kaliniecki
(1955- )
Dr. Medycyny
ż Barbara Munnich (1955- )
Joanna Kaliniecka
( 1960- )
Architekt
m. David Williamson
Tatiana
Konstanty
Mirosław
(1951- )
ż. Scholastyka Zaremba
Wojciech
(1956- )
ż. Ewa Żołna
Bartłomiej
(1975 - )
z. Anna Janicka
Katarzyna
( - )
Igor Pietraszewski
( 1962 - )
ż. Partycja Raźnikiewicz
ż .Agnieszka Lisik
Helena
( 1983 - )
Adam
(1986 - )
Lucjan
( 1996 - )
Mateusz
(1991- )
Tomasz
(1994- )
Izabella
(1997- )
Katia
Anton
Anna
(1974- )
m. Andrzej Kocik
Adam
( 1989 - )
Kinga
( 1998 - )
Jędruś
( 2005 - )
Kalina
( 1996 - )
Amelia
( 2007 - )
Nikita
( - )
Iga
( 2005 - )